

PLAN DE AMPLASAMENT SI DELIMITARE A IMOBILULUI  
LOT 1 Intravilan  
SCARA 1:500

Nr. cadastral	Suprafata masurata a imobilului (mp)	Adresa imobilului
236611	500mp	MUN CRAIOVA, STR CARPENULUI, NR 80A, JUD DOLJ (FOST T 21 P 9)
Nr. Carte Funciara		Unitate Administrativ Teritoriala(UAT)
		Craiova

INDICATORI URBANISTICI:

Steren = 500.00 mp;  
Sc ex. = 0.00 mp; POT existent = 0.00%;  
Sd ex. = 0.00 mp; CUT existent = 0.00%;  
Sc propus = 106.95 mp; POT propus = 21.39%;  
Sd propus = 191.80 mp; CUT propus = 0.38

Su propus balcoan si terase=31.90mp  
Sc propus balcoan si terase=33.25mp  
Sd propus cu balcoan si terasa=203.10 mp

Legenda:

- Constructie locuinta P+1 propusa
- Constructii invecinate
- Bazin etans vidanjabil
- Teren afectat de PUZ
- Alei auto si pietonale
- Spatiu verde S= 170.00mp
- Limita proprietate

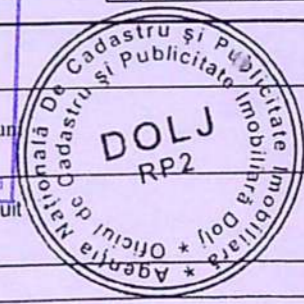
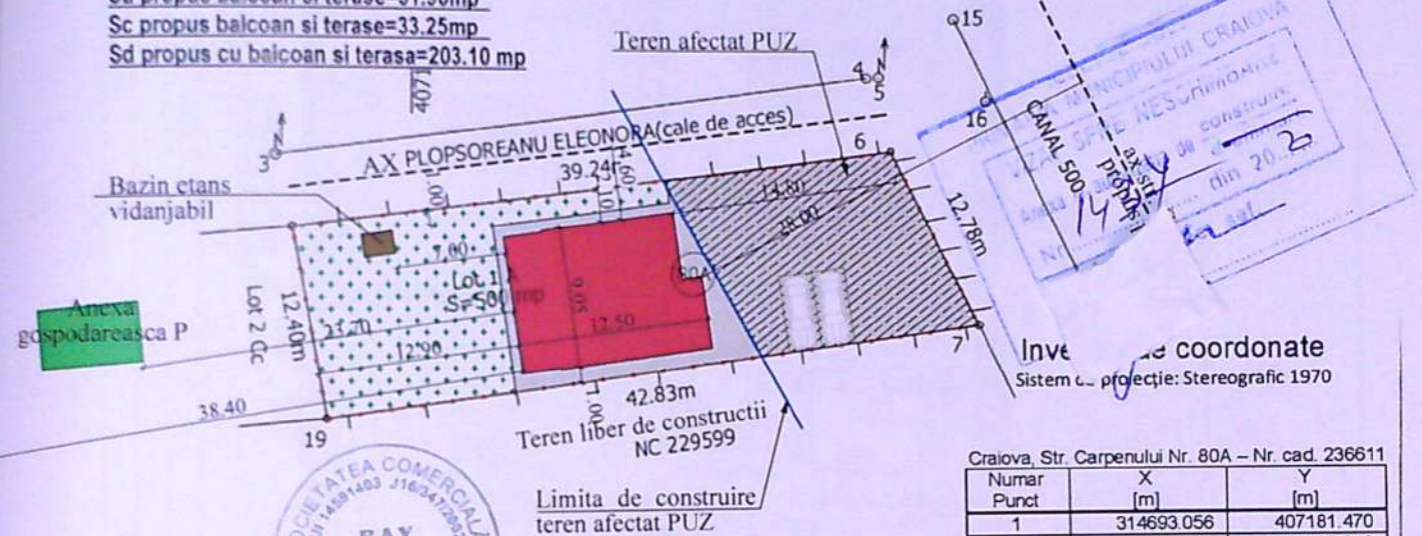

A. Date referitoare la teren 8128			
Nr. parcela	Categoria de folosinta	Suprafata (mp)	Mentiiuni
1	A	500	Teren intravilan imprejmuit
Total		500	

B. Date referitoare la constructii			
Cod	Destinatie	Suprafata construita la sol(mp)	Mentiiuni

EXPERTIZA / REFERAT - Nr. / DATA	
BENEFICIAR:	BADOI COSTINEL DANUT SI BADOI ELENA VALENTINA
PROIECT NR:	114/2020
TITLU PROIECT:	Construire locuinta P+1 si bazin etans vidanjabil
FAZA:	D.T.A.C.
ADRESA:	Craiova, str. Carpenului, nr. 52, jud. Dolj
TITLU PLANSA:	PLAN DE SITUATIE
PLANSA NR:	A02

FATADA EST  
scara 1:100



FATADA EST  
scara 1:100

LEGENDA:

- ① ZUGRAVELI LAVABILE DE EXTERIOR CULOARE BEJ
- ② ZUGRAVELI LAVABILE DE EXTERIOR CULOARE MARON
- ③ PIATRA DECORATIVA
- ④ TENCUIALA SPECIALA SOCLU CULOARE MARON
- ⑤ TAMPLARIE PVC CULOARE MARON
- ⑥ INVELITOARE TABLA CULOARE MARON
- ⑦ OPRITORI ZAPADA
- ⑧ JGHEAB SI BURLAN TABLA CULOARE MARON
- ⑨ TROTUAR PERIMETRAL
- ⑩ PANOU OBTURARE VEDERE



EXPERTIZA / REFERAT - Nr. / DATA	
BENEFICIAR: BADOI COSTINEL DANUT SI BADOI ELENA VALENTINA	PROIECT NR: 114/ 2020
TITLU PROIECT: Construire locuinta P+1 si bazin etans vidanjabil	FAZA: D.T.A.C.
ADRESA: Craiova, str. Carpenului, nr. 52, jud. Dolj	PLANSA NR: A07
TITLU PLANSA: FATADA EST	

# FATADA VEST

scara 1:100



FATADA VEST  
scara 1:100

LEGENDA:

- ① ZUGRAVELI LAVABILE DE EXTERIOR CULOARE BEJ
- ② ZUGRAVELI LAVABILE DE EXTERIOR CULOARE MARON
- ③ PIATRA DECORATIVA
- ④ TENCUIALA SPECIALA SOCLU CULOARE MARON
- ⑤ TAMPLARIE PVC CULOARE MARON
- ⑥ INVELITOARE TABLA CULOARE MARON
- ⑦ OPRITORI ZAPADA
- ⑧ JGHEAB SI BURLAN TABLA CULOARE MARON
- ⑨ TROTUAR PERIMETRAL
- ⑩ PANOU OBTURARE VEDERE



EXPERT / VERIFICATOR	PRINTA	EXPERTIZA / REFERAT - Nr. / DATA	PROIECT NR:
		BENEFICIAR: BADOI COSTINEL DANUT SI BADOI ELENA VALENTINA	114/ 2020
		TITLU PROIECT: Construire locuinta P+1 si bazin etans vidanjabil	FAZA: D.T.A.C.
		ADRESA: Craiova, str. Carpenului, nr. 52, jud. Dolj	PLANSA NR: A08
		TITLU PLANSA: FATADA VEST	

# FATADA SUD

scara 1:100

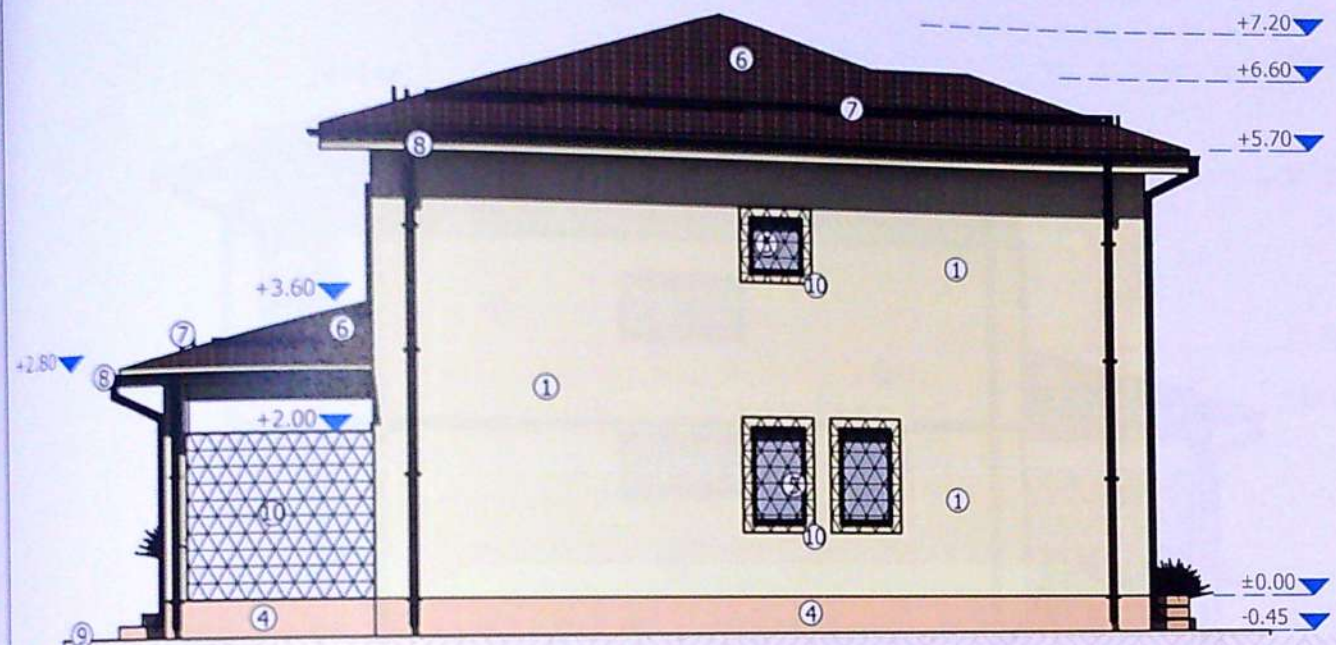

**FATADA SUD**  
scara 1:100

**LEGENDA:**

- ① ZUGRAVELI LAVABILE DE EXTERIOR CULOARE BEJ
- ② ZUGRAVELI LAVABILE DE EXTERIOR CULOARE MARON
- ③ PIATRA DECORATIVA
- ④ TENCUIALA SPECIALA SOCLU CULOARE MARON
- ⑤ TAMPLARIE PVC CULOARE MARON
- ⑥ INVELITOARE TABLA CULOARE MARON
- ⑦ OPRITORI ZAPADA
- ⑧ JGHEAB SI BURLAN TABLA CULOARE MARON
- ⑨ TROTUAR PERIMETRAL
- ⑩ PANOUI OBTURARE VEDERE

PRIMĂRIA MUNICIPIULUI CRAIOVA  
 Nr. 1437  
 Nr. 27  
 Nr. 27



ORDINUL ARHITECȚILOR  
 DIN ROMANIA  
 8128  
 Irina-Gabriela  
 GAGIU  
 Valabil cu înscris de semnătură

EXPERT / VERIFIC	ANTA	EXPERTIZA / REFERAT - Nr. / DATA	PROIECT NR:
		BENEFICIAR: BADOI COSTINEL DANUT SI BADOI ELENA VALENTINA	114/ 2020
		TITLU PROIECT: Construire locuinta P+1 si bazin etans vidanjabil	FAZA: D.T.A.C.
		ADRESA: Craiova, str. Carpenului, nr. 52, jud. Dolj	PLANSA NR: A09
		TITLU PLANSA: FATADA SUD	

# FATADA NORD

scara 1:100

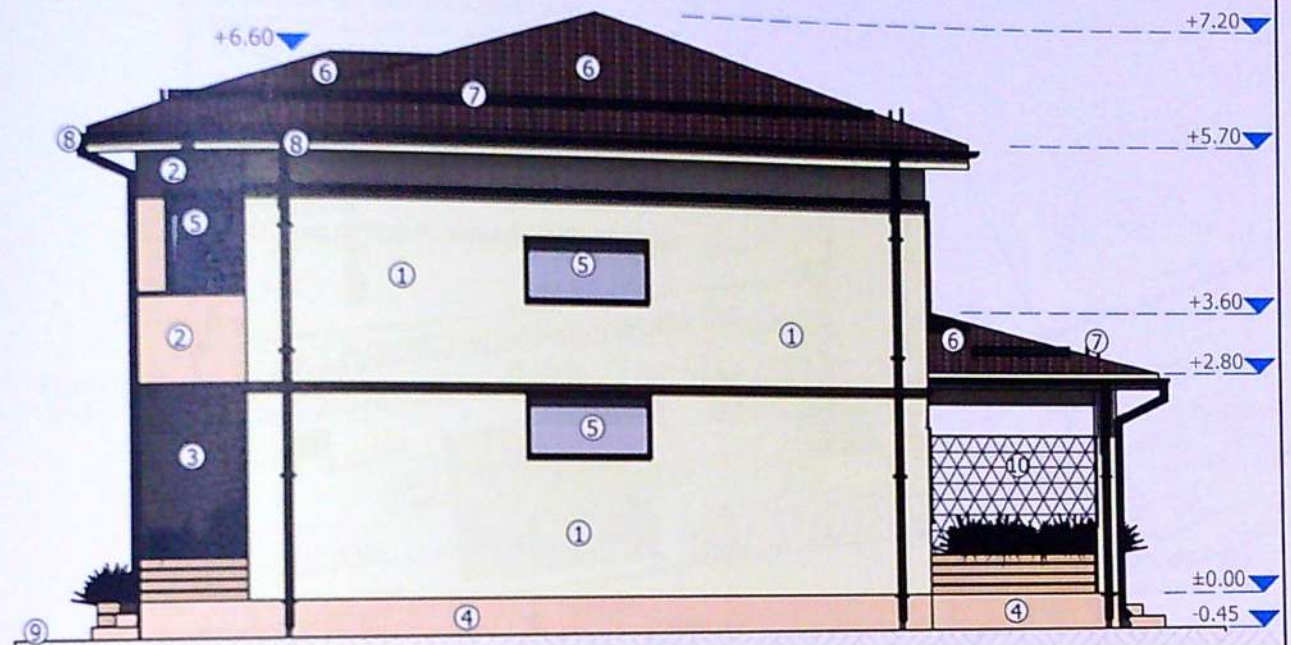

FATADA NORD  
scara 1:100

**LEGENDA:**

- ① ZUGRAVELI LAVABILE DE EXTERIOR CULOARE BEJ
- ② ZUGRAVELI LAVABILE DE EXTERIOR CULOARE MARON
- ③ PIATRA DECORATIVA
- ④ TENCUIALA SPECIALA SOCLU CULOARE MARON
- ⑤ TAMPLARIE PVC CULOARE MARON
- ⑥ INVELITOARE TABLA CULOARE MARON
- ⑦ OPRITORI ZAPADA
- ⑧ JGHEAB SI BURLAN TABLA CULOARE MARON
- ⑨ TROTUAR PERIMETRAL
- ⑩ PANOU OBTURARE VEDERE

MUNICIPIULUI CRAIOVA  
 Nr. 1453  
 20



ORDINUL ARHITECILOR  
 DIN ROMANIA  
 8128  
 Irina-Gabriela  
 GAGIU  
 Arhitect cu drept de semnatura

EXPERTIZA / REFERAT - Nr. / DATA	
BENEFICIAR:	PROIECT NR:
BADOI COSTINEL DANUT SI BADOI ELENA VALENTINA	114/ 2020
TITLU PROIECT:	FAZA:
Construire locuinta P+1 si bazin etans vidanjabil	D.T.A.C.
ADRESA: Craiova, str. Carpenului, nr. 52, jud. Dolj	PLANSĂ NR:
TITLU PLANSĂ:	A10
FATADA NORD	